	<b>ZMĚNOVÝ LIST pro změny dle § 222 odst. 4 ZZVZ</b>		
	<b>Název stavby:</b>	Rekonstrukce západního vstupního prostranství do areálu Kamencového jezera z ulice Přemyslova a městské pláže, ev.č. d202200327	
	<b>Číslo Změnového listu:</b>	ZL 1	
	<b>Číslo SO/PS:</b>	SO 05	
<b>Název stavebního objektu/provozního souboru:</b>	VEŘEJNÉ OSVĚTLENÍ		
<b>Objednatel:</b>	STAUTÁRNÍ MĚSTO CHOMUTOV	<b>Zhotovitel:</b>	Společnost Kamencové jezero – Přemyslova
<b>Předmět změny:</b>	Nová napojovací lampa VO na městské pláži		
<b>Iniciátor změny:</b>	Zhotovitel/Objednatel		
<b>Popis změny:</b> (popis předmětu změny, specifikace, zda jde o změny položek, kvality, rozměrů, termínů či dodatečné/neprovedené práce a zdůvodnění pro zařazení do patřičného odstavce § 222 nebo § 100)	<b>Zdůvodnění změny:</b> V ZDS bylo navrženo napojit nové vedení VO na městské pláži ze stávající lampy, která měla být ponechána. Za účelem sjednocení typu svítidel v řešeném území bude dle požadavku Objednatele stávající lampa VO vyměněna za novou. Tím dojde ke sjednocení typu lamp a svítidel VO v rekonstruované části městské pláže. Stávající lampa VO nemá žádné číslo, je ale vyznačena v PD situace změny v příloze.  <b>Nové řešení :</b> Stávající lampa VO se demontuje, bude provedeno obnažení stávajících kabelů, osazení nového pouzdra pro stožár, osazení nového stožáru a svítidla, provedení elektrovýzbroje nového stožáru a napojení stožáru na stávající kabel VO. Typ svítidla: A - LED svítidlo uliční BEGA 77025 K3, 19W Typ stožáru: stožár osvětlovací sadový Bega 70915 v 5,0m  <b>Zdůvodnění pro zařazení změny :</b> Z hlediska rozsahu, významu, důvodu vzniku změny a způsobu její administrace lze změnu hodnotit jako změnu nepodstatnou. V důsledku předmětné změny nedochází ke vzniku podstatné změny práv a povinností vyplývajících ze smlouvy mezi objednatelem a zhotovitelem ve smyslu § 222, odst. (3) ZZVZ. Změna vznikla na základě požadavku Objednatele. Požadavek na výměnu napojovací lampy VO byl vznesen investorem až v rámci realizace stavby na KD č.3 dne 04.10.2022. Tato změna nemění celkovou povahu veřejné zakázky, nepřekračuje limit 15% původní hodnoty zakázky a její hodnota je nižší než stanovený finanční limit. Změna byla zařazena dle § 222 ZZVZ do odstavce 4.		
<b>Odkazy na výkresy:</b>	<b>Dopad do celkových termínů:</b>	ANO/NE	
Viz. přílohy Změnového listu	Původní termín dle SOD:	06.04.2023	
	Termín dle ZL. č.		
	Nový termín:	viz. Claim č.1	
<b>NOVÉ POLOŽKY VYVOLANÉ TOUTO ZMĚNOU (viz rozdílový rozpočet v příloze):</b>  nejsou	Odpočty v Kč bez DPH	0,00 Kč	
	Přípočty v Kč bez DPH	76 788,61 Kč	
	<b>Celkem bez DPH</b>	<b>76 788,61 Kč</b>	
	DPH	16 125,61 Kč	
	<b>Celkem včetně DPH</b>	<b>92 914,22 Kč</b>	
	<b>Jméno:</b>	<b>Datum:</b>	<b>Podpis:</b>
<b>Zástupce objednatele:</b>	Ing. Jan Dědeček		
<b>Autorský dozor:</b>	Ing.arch. Zbyněk Ryška		
<b>Objednatel:</b> osoby s oprávněním vydání povolení konat dle Pod-čl. 3.1 OP/ZP	David Dinda		
	Mgr. Hana Nováková		
<b>Zhotovitel:</b>	Ing. Tomáš Holan		
<b>Přílohy změnového listu:</b>	Změnový rozpočet ZL 1	5/2	
	Přehled zařazení změn do skupin	1/7	
	Oznámení Variace č.1	1/8	
	PD - situace změny	1/9	
	Pokyn ZO	2/10	
	Vyjádření AD	1/12	
	Vyjádření TDS	1/13	
	Zápis z KD	7/14	
	Technický list svítidla a stožáru VO	2/21	

REKAPITULACE STAVBY

Kód:  
Stavba:

P/055/22  
Rekonstrukce západního vstupního prostranství do areálu Kamencového jezera z  
ulice Přemyslova a městské pláže

KSO:  
Místo:

Chomutov

CC-CZ:  
Datum:

10.01.2023

Zadavatel:  
Statutární město Chomutov

IČ:  
DIČ:

00261891  
CZ00261891

Zhotovitel:  
Společnost Kamencové jezero - Přemyslova

IČ:  
DIČ:

26769611  
CZ26769611

Projektant:

IČ:  
DIČ:

Zpracovatel:

IČ:  
DIČ:

Poznámka:

Cena bez DPH			76 788,61
DPH základní snížená	Sazba daně	Základ daně	Výše daně
	21,00%	76 788,61	16 125,61
	15,00%	0,00	0,00
Cena s DPH v CZK			92 914,22

Projektant

Zpracovatel

Datum a podpis:

Razítko

Datum a podpis:

Razítko

Objednavatel

Zhotovitel

Datum a podpis:

Razítko

Datum a podpis:

Razítko

REKAPITULACE OBJEKTŮ STAVBY A SOUPISŮ PRACÍ

Kód:	P/055/22		
Stavba:	Rekonstrukce západního vstupního prostranství do areálu Kamencového jezera z ulice Přemyslova a městské pláže		
Místo:	Chomutov	Datum:	10.01.2023
Zadavatel:	Statutární město Chomutov	Projektant:	
Zhotovitel:	Společnost Kamencové jezero - Přemyslova	Zpracovatel:	

Kód	Popis	Cena bez DPH [CZK]	Cena s DPH [CZK]
Náklady z rozpočtů		76 788,61	92 914,22
SO 05	VEŘEJNÉ OSVĚTLENÍ / ZL 1	76 788,61	92 914,22

KRYCÍ LIST SOUPISU PRACÍ

Stavba: Rekonstrukce západního vstupního prostranství do areálu Kamencového jezera z ulice Přemyslova a městské pláže

Objekt: SO 05 - VEŘEJNÉ OSVĚTLENÍ / ZL 1

KSO: Místo: Chomutov

CC-CZ: Datum: 10.01.2023

Zadavatel: Statutární město Chomutov

IČ: 00261891  
DIČ: CZ00261891

Zhotovitel: Společnost Kamencové jezero - Přemyslova

IČ: 26769611  
DIČ: CZ26769611

Projektant:

IČ:  
DIČ:

Zpracovatel:

IČ:  
DIČ:

Poznámka:

Cena bez DPH			76 788,61
	Základ daně	Sazba daně	Výše daně
DPH základní	76 788,61	21,00%	16 125,61
snížená	0,00	15,00%	0,00
Cena s DPH		v CZK	92 914,22

Projektant Zpracovatel

Datum a podpis: Razítko Datum a podpis: Razítko

Objednavatel Zhotovitel

Datum a podpis: Razítko Datum a podpis: Razítko

REKAPITULACE ČLENĚNÍ SOUPISU PRACÍ

Stavba: Rekonstrukce západního vstupního prostranství do areálu Kamencového jezera z ulice Přemyslova a městské pláže

Objekt: SO 05 - VEŘEJNÉ OSVĚTLENÍ / ZL 1

Místo:	Chomutov	Datum:	10.01.2023
Zadavatel:	Statutární město Chomutov	Projektant:	
Zhotovitel:	Společnost Kamencové jezero - Přemyslova	Zpracovatel:	
Kód dílu - Popis		Cena celkem [CZK]	

Náklady ze soupisu prací	76 788,61
PSV - Práce a dodávky PSV	25 146,83
741 - Elektroinstalace - silnoproud	25 146,83
M - Práce a dodávky M	47 881,28
21-M - Elektromontáže	46 270,11
46-M - Zemní práce při extr.mont.pracích	1 611,17
HZS - Hodinové zúčtovací sazby	3 760,50

SOUPIS PRACÍ

Stavba: Rekonstrukce západního vstupního prostranství do areálu Kamencového jezera z ulice Přemyslova a městské pláže

Objekt: SO 05 - VEŘEJNÉ OSVĚTLENÍ / ZL 1

Místo: Chomutov Datum: 10.01.2023  
Zadavatel: Statutární město Chomutov Projektant:  
Zhotovitel: Společnost Kamencové jezero - Přemyslova Zpracovatel:

PČ	Typ	Kód	Popis	MJ	Množství	J.cena [CZK]	Cena celkem [CZK]	Cenová soustava
----	-----	-----	-------	----	----------	--------------	-------------------	-----------------

Náklady soupisu celkem 76 788,61

D PSV Práce a dodávky PSV 25 146,83

D	741	Elektroinstalace - silnoproud 25 146,83						
1	K	741122122	Montáž kabel Cu plný kulatý žíla 3x1,5 až 6 mm2 zatažený v trubkách (např. CYKY)	m	5,500	40,25	221,38	SO 05
2	M	1210694	KABEL CMSM 3CX1,5 (CMSM 3G1,5) (kabel ke svítidlu uvnitř stožáru)	m	6,050	20,70	125,24	SO 05
VV		5,5*1,1 "Přepočtené koeficientem množství			6,050			
VV		Součet			6,050			
3	K	741373003	Montáž svítidlo výbojkové průmyslové stropní na sloupek parkový	kus	1,000	517,50	517,50	SO 05
4	M	348svit-A	A - LED svítidlo uliční BEGA 77025 K3, 19W, 2322 lm, 3000 K (typ/vzhled svítidla vybrán architekty)	ks	1,000	24 174,15	24 174,15	SO 05
5	K	741420021	Montáž svorka hromosvodná se 2 šrouby	kus	1,000	75,90	75,90	SO 05
6	M	35442036	svorka uzemnění nerez připojovací	kus	1,000	32,66	32,66	SO 05

D M Práce a dodávky M 47 881,28

D	21-M	Elektromontáže 46 270,11						
7	K	210202016-D	deMontáž svítidlo výbojkové průmyslové nebo venkovní na sloupek parkový	kus	1,000	402,50	402,50	SO 05
8	K	210204002	Montáž stožárů osvětlení parkových ocelových	kus	1,000	1 817,00	1 817,00	SO 05
9	M	316b70915	stožár osvětlovací sadový Bega 70915 v 5,0m (typ stožáru vybrán architekty společně se svítidlem)	kus	1,000	41 544,90	41 544,90	SO 05
10	M	58346122	drť vápencová bílá frakce 2/4 (pro utemování stožáru v pouzdrovém základu)	t	0,023	788,90	18,14	SO 05
11	K	210204002-D	deMontáž stožárů osvětlení parkových ocelových	kus	1,000	1 242,00	1 242,00	SO 05
12	K	210204201	Montáž elektrovýzbroje stožárů osvětlení 1 okruh	kus	1,000	655,50	655,50	SO 05
13	M	1202167	VYZBROJ STOŽAROVA SV 9.16.4	kus	1,000	590,07	590,07	SO 05

D 46-M Zemní práce při extr.mont.pracích 1 611,17

16	K	460071003	Hloubení nezapažených jam strojně v hornině tř 3	m3	0,250	1 085,83	271,46	SO 05
VV		1*0,5*0,5*1			0,250			
VV		Součet			0,250			
24	K	460080013	Základové konstrukce z monolitického betonu C 12/15 bez bednění	m3	0,100	5 250,90	525,09	SO 05
VV		1*0,5*0,5*0,4			0,100			
VV		Součet			0,100			
25	M	28611140	trubka kanalizační PVC DN 250x1000mm SN4 (pouzdrový základ stožáru)	m	1,000	616,63	616,63	SO 05
21	K	460371121.1	Naložení výkopku při elektromontážích strojně z hornin třídy I skupiny 1 až 3	m3	0,250	146,40	36,60	SO 05
18	K	460600023	Vodorovné přemístění horniny jakékoliv třídy do 1000 m	m3	0,250	425,04	106,26	SO 05
19	K	460600031	Příplatek k vodorovnému přemístění horniny za každých dalších 1000 m	m3	2,250	24,50	55,13	SO 05
VV		9*0,25			2,250			
VV		Součet			2,250			

D HZS Hodinové zúčtovací sazby 3 760,50

26	K	HZS1212	Hodinová zúčtovací sazba kopáč	hod	2,000	287,50	575,00	SO 05
27	K	HZS2222	Hodinová zúčtovací sazba elektrikář odborný	hod	4,000	552,00	2 208,00	SO 05
28	K	HZS4131	Hodinová zúčtovací sazba jeřábník	hod	1,000	977,50	977,50	SO 05

PŘEHLED ZAŘAZENÍ ZMĚN DO SKUPIN (údaje v Kč bez DPH)																									
Název a evidenční číslo Stavby: Rekonstrukce západního vstupního prostranství do areálu Kamencového jezera z ulice Přemyslova a městské pláže, ev.č. d202200327																									
1 2=1+19+20 3=(2/1)*100 4=(24/1)*100 5=(27/1)*100		Přijátá smluvní částka bez rezervy a DPH		64 786 160,01	6=30+34		Suma Změn záporných a Změn kladných Skupiny 3 a Skupiny 4			0,00	bez ABS		9=(31/1)*100	Sledování limitu 50 % Skupina 3		0,00%	ABS		Sledování limitů pro Skupinu 5 - limit 15 % z Přijaté smluvní částky		do 31.12.2019	od 1.1.2020	a max. 140 448 000 Kč od 1.1.2022		
		Aktuální smluvní částka (cena stavby)		64 862 948,62	7=(6/1)*100		Sledování limitu 30 % - součet Skupiny 3 a Skupiny 4			0,00%			10=(35/1)*100	Sledování limitu 50 % Skupina 4		0,00%	ABS		12=39	Sledování čerpání limitu		9 717 924 Kč	9 717 924 Kč	76 789 Kč	
		Procento změny přijaté smluvní částky		100,12%	8=1*0,3		Zákonný limit 30 % pro Skupinu 3 a Skupinu 4			19 435 848,00 Kč			11=1*0,5	Zákonný limit 50 % pro Skupinu 3 a Skupinu 4		32 393 080,01 Kč			13=částka fin. limitu-39	Zbývá do vyčerpání limitu		9 717 924 Kč	9 717 924 Kč	9 641 135 Kč	
		Sledování vyhrazených změn (Skupina 1)		0,00%															14=(39/1)*100	Sledování čerpání limitu 15 % z Přijaté smluvní částky				0,12%	
		Sledování záměny položek (Skupina 2)		0,00%																					
15 % z Přijaté smluvní částky		9 717 924,00 Kč																							
Skupiny změn																									
		-1-			-2-			-3-			-4-			-5-						-6-					
		Vyhrazené změny (Doměrky) (dle §100 zákona č. 134/2016 Sb.)			Záměna položek (dle §222 odst. (7) zákona č. 134/2016 Sb.)			Změny nepředvídané (dle §222 odst. (6) zákona č. 134/2016 Sb.)			Změny nezbytné (dle §222 odst. (5) zákona č. 134/2016 Sb.)			Změny neměnníci celkovou povahu veřejné zakázky (dle §222 odst. (4) zákona č. 134/2016 Sb.)			Smluvní kompenzační nároky								
SO	ZL č.	Název SO/PS / předmět Změny	Změny záporné (zadávat se znaménkem minus)	Změny kladné	Hodnota ZBV	Změny záporné (zadávat se znaménkem minus)	Změny kladné	Suma Změn záporných a Změn kladných	Změny záporné (zadávat se znaménkem minus)	Změny kladné	Suma Změn záporných a Změn kladných	Změny záporné (zadávat se znaménkem minus)	Změny kladné	Suma Změn záporných a Změn kladných	Suma abs hodnot Změn záporných a Změn kladných	Změny záporné (zadávat se znaménkem minus)	Změny kladné	Suma Změn záporných a Změn kladných	Suma abs hodnot Změn záporných a Změn kladných	Změny záporné (zadávat se znaménkem minus)	Změny kladné	limit 15 %	Suma abs hodnot Změn záporných a Změn kladných	Změny kladné	
16	17	18	19=22+25+26+32+36	20=23+26+29+33+37+40	21=19+20	22	23	24=22+23	25	26	27=25+26	28	29	30=28+29	31=28+29	32	33	34=32+33	35=32+33	36	37	38=(39/1)*100	39=36+37	40	
		.....	0,00	76 788,61	76 788,61	0,00	0,00	0,00	0,00	0,00	0,00	0,00	0,00	0,00	0,00	0,00	0,00	0,00	0,00	0,00	76 788,61	0,12%	76 788,61	0,00	
SO 05	1	VEŘEJNÉ OSVĚTLENÍ / Nová napojovací lampa na MP	0,00	76 788,61	76 788,61			0,00			0,00			0,00	0,00			0,00	0,00	0,00		0,12%	76 788,61		
			0,00	0,00	0,00			0,00			0,00			0,00	0,00			0,00	0,00			0,00%	0,00		
			0,00	0,00	0,00			0,00			0,00			0,00	0,00			0,00	0,00			0,00%	0,00		
			0,00	0,00	0,00			0,00			0,00			0,00	0,00			0,00	0,00			0,00%	0,00		
			0,00	0,00	0,00			0,00			0,00			0,00	0,00			0,00	0,00			0,00%	0,00		
			0,00	0,00	0,00			0,00			0,00			0,00	0,00			0,00	0,00			0,00%	0,00		
			0,00	0,00	0,00			0,00			0,00			0,00	0,00			0,00	0,00			0,00%	0,00		
			0,00	0,00	0,00			0,00			0,00			0,00	0,00			0,00	0,00			0,00%	0,00		
			0,00	0,00	0,00			0,00			0,00			0,00	0,00			0,00	0,00			0,00%	0,00		
			0,00	0,00	0,00			0,00			0,00			0,00	0,00			0,00	0,00			0,00%	0,00		
			0,00	0,00	0,00			0,00			0,00			0,00	0,00			0,00	0,00			0,00%	0,00		
			0,00	0,00	0,00			0,00			0,00			0,00	0,00			0,00	0,00			0,00%	0,00		
			0,00	0,00	0,00			0,00			0,00			0,00	0,00			0,00	0,00			0,00%	0,00		
			0,00	0,00	0,00			0,00			0,00			0,00	0,00			0,00	0,00			0,00%	0,00		
			0,00	0,00	0,00			0,00			0,00			0,00	0,00			0,00	0,00			0,00%	0,00		
			0,00	0,00	0,00			0,00			0,00			0,00	0,00			0,00	0,00			0,00%	0,00		
			0,00	0,00	0,00			0,00			0,00			0,00	0,00			0,00	0,00			0,00%	0,00		
			0,00	0,00	0,00			0,00			0,00			0,00	0,00			0,00	0,00			0,00%	0,00		
			0,00	0,00	0,00			0,00			0,00			0,00	0,00			0,00	0,00			0,00%	0,00		
			0,00	0,00	0,00			0,00			0,00			0,00	0,00			0,00	0,00			0,00%	0,00		
			0,00	0,00	0,00			0,00			0,00			0,00	0,00			0,00	0,00			0,00%	0,00		
			0,00	0,00	0,00			0,00			0,00			0,00	0,00			0,00	0,00			0,00%	0,00		
			0,00	0,00	0,00			0,00			0,00			0,00	0,00			0,00	0,00			0,00%	0,00		
			0,00	0,00	0,00			0,00			0,00			0,00	0,00			0,00	0,00			0,00%	0,00		
			0,00	0,00	0,00			0,00			0,00			0,00	0,00			0,00	0,00			0,00%	0,00		
			0,00	0,00	0,00			0,00			0,00			0,00	0,00			0,00	0,00			0,00%	0,00		
			0,00	0,00	0,00			0,00			0,00			0,00	0,00			0,00	0,00			0,00%	0,00		
			0,00	0,00	0,00			0,00			0,00			0,00	0,00			0,00	0,00			0,00%	0,00		
			0,00	0,00	0,00			0,00			0,00			0,00	0,00			0,00	0,00			0,00%	0,00		
			0,00	0,00	0,00			0,00			0,00			0,00	0,00			0,00	0,00			0,00%	0,00		
			0,00	0,00	0,00			0,00			0,00			0,00	0,00			0,00	0,00			0,00%	0,00		
			0,00	0,00	0,00			0,00			0,00			0,00	0,00			0,00	0,00			0,00%	0,00		
			0,00	0,00	0,00			0,00			0,00			0,00	0,00			0,00	0,00			0,00%	0,00		
			0,00	0,00	0,00			0,00			0,00			0,00	0,00			0,00	0,00			0,00%	0,00		
			0,00	0,00	0,00			0,00			0,00			0,00	0,00			0,00	0,00			0,00%	0,00		
			0,00	0,00	0,00			0,00			0,00			0,00	0,00			0,00	0,00			0,00%	0,00		
			0,00	0,00	0,00			0,00			0,00			0,00	0,00			0,00	0,00			0,00%	0,00		
			0,00	0,00	0,00			0,00			0,00			0,00	0,00			0,00	0,00			0,00%	0,00		
			0,00	0,00	0,00			0,00			0,00			0,00	0,00			0,00	0,00			0,00%	0,00		
			0,00	0,00	0,00			0,00			0,00			0,00	0,00			0,00	0,00			0,00%	0,00		
			0,00	0,00	0,00			0,00			0,00			0,00	0,00			0,00	0,00			0,00%	0,00		
			0,00	0,00	0,00			0,00			0,00			0,00	0,00			0,00	0,00			0,00%	0,00		
			0,00	0,00	0,00			0,00			0,00			0,00	0,00			0,00	0,00			0,00%	0,00		
			0,00	0,00	0,00			0,00			0,00			0,00	0,00			0,00	0,00			0,00%	0,00		
			0,00	0,00	0,00			0,00			0,00			0,00	0,00			0,00	0,00			0,00%	0,00		
			0,00	0,00	0,00			0,00			0,00			0,00	0,00			0,00	0,00			0,00%	0,00		
			0,00	0,00	0,00			0,00			0,00			0,00	0,00			0,00	0,00			0,00%	0,00		
			0,00	0,00	0,00			0,00			0,00			0,00	0,00			0,00	0,00			0,00%	0,00		
			0,00	0,00	0,00			0,00			0,00			0,00	0,00			0,00	0,00			0,00%	0,00		
			0,00	0,00	0,00			0,00			0,00			0,00	0,00			0,00	0,00			0,00%	0,00		
			0,00	0,00	0,00			0,00			0,00			0,00	0,00			0,00	0,00			0,00%	0,00		
			0,00	0,00	0,00			0,00			0,00			0,00	0,00			0,00	0,00			0,00%	0,00		
			0,00	0,00	0,00			0,00			0,00			0,00	0,00			0,00	0,00			0,00%	0,00		
			0,00	0,00	0,00			0,00			0,00			0,00	0,00			0,00	0,00			0,00%	0,00		
			0,00	0,00	0,00			0,00			0,00			0,00	0,00			0,00	0,00			0,00%	0,00		
			0,00	0,00	0,00			0,00			0,00			0,00	0,00			0,00	0,00			0,00%	0,00		
			0,00	0,00	0,00			0,00			0,00			0,00	0,00			0,00	0,00			0,00%	0,00		
			0,00	0,00	0,00			0,00			0,00			0,00	0,00			0,00	0,00			0,00%	0,00		
			0,00	0,00	0,00			0,00			0,00			0,00	0,00			0,00	0,00			0,00%	0,00		
			0,00	0,00	0,00			0,00			0,00			0,00	0,00			0,00	0,00			0,00%	0,00		
			0,00	0,00	0,00			0,00			0,00			0,00	0,00			0,00	0,00			0,00%	0,00		
			0,00	0,00	0,00			0,00																	

**Statutární město Chomutov**  
**Ing. Jan Dědeček**  
**Zástupce Objednatele**

Váš dopis/značky/ze dne:

Datum: 31.10.2022

Vyřizuje: Jiří Blochin

E-mail: blochin@silnicetopolany.cz

Mobil: +420 602 233 080

**Stavba: Rekonstrukce západního vstupního prostranství do areálu Kamencového jezera z ulice Přemyslova a městské pláže****Věc: Oznámení Variace č.1 – nová napojovací lampa VO na městské pláži**

Na základě vzájemně uzavřené Smlouvy o dílo, č. d202200327 na akci Rekonstrukce západního vstupního prostranství do areálu Kamencového jezera z ulice Přemyslova a městské pláže, dle Smluvních podmínek, čl. 12.1, oznamuje Zhotovitel Variaci č.1, která se týká výměny napojovací lampy VO v prostoru městské pláže za novou.

Dle požadavku Objednatele se stávající napojovací lampa veřejného osvětlení demontuje a osadí se nová lampa VO. Požadavek výměny stávající napojovací lampy byl řešen na KD.

**Detailní popis provedených prací:**

- Demontáž stávající lampy VO
- Zemní práce obnažení kabelů, výkop jámy pro pouzdro
- Osazení nového pouzdra pro stožár
- Osazení stožáru VO, provedení elektrovýbroje stožáru, osazení svítidla
- Napojení stožáru na kabel VO

Zhotovitel předkládá rozpočet Variace č.1 ve výši **76 788,61 Kč bez DPH**.

**SILNICE TOPOLANY a.s.**Nerudova 67/10, 430 01 Chomutov  
IČ: 057 58 734, DIČ: CZ05758734

⑨

  
Jiří Blochin  
Příprava stavby*Přílohy: Rozpočet Variace č.1*  
*PD - situace*



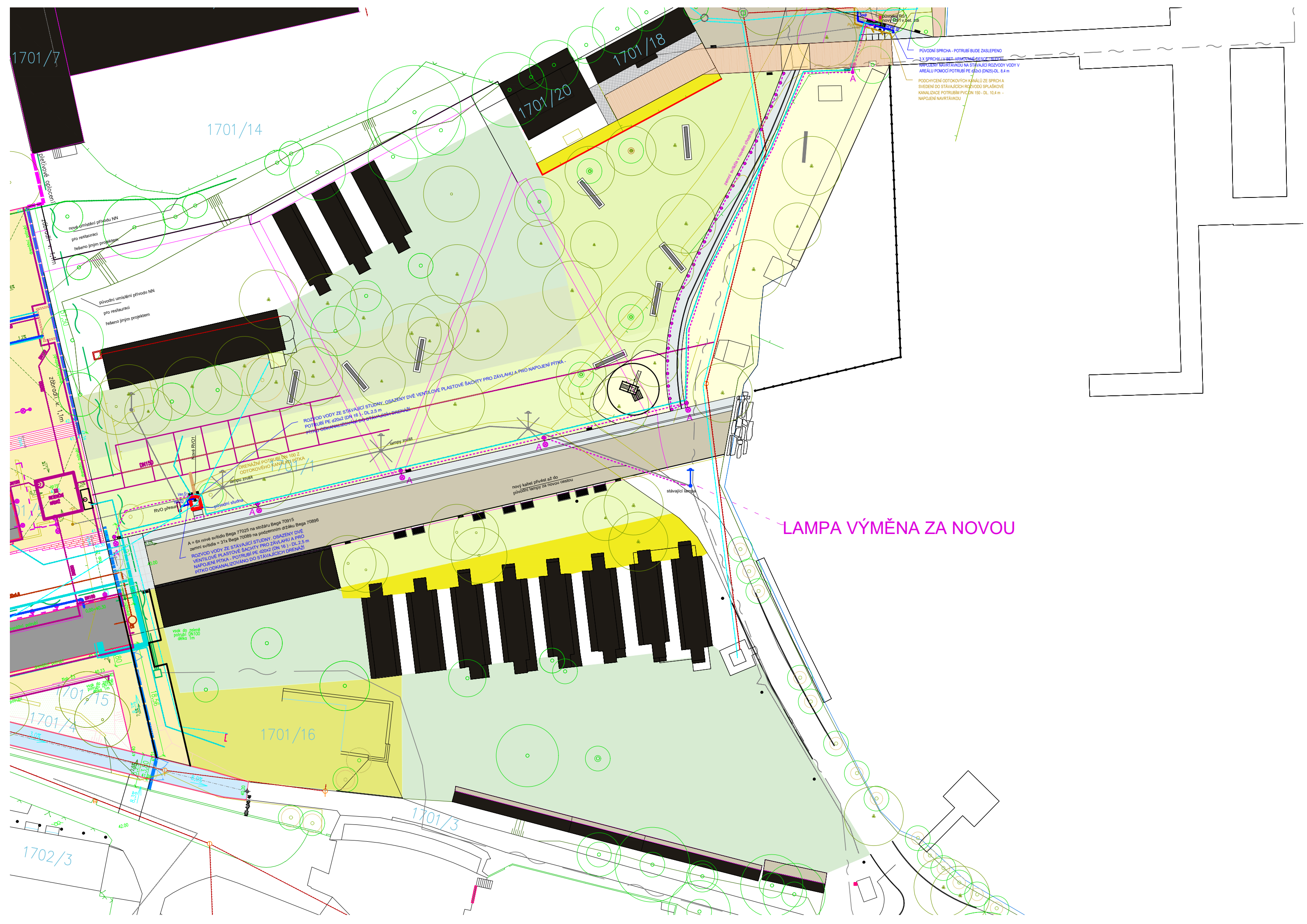

1701/7

1701/14

1701/20

1701/18

1701/15

1701/4

1701/16

1701/3

1702/3

PŮVODNÍ SPRCHA - POTRUBÍ BUDE ZASLEPENO  
3 X SPRCHA LAM. BET. ARMOVANÉ DESKY 100x100  
NAPUJENY NAVRTÁVKOU NA STÁVAJÍCÍ ROZVOD VODY V  
AREÁLU POMOCÍ POTRUBÍ PE 42x3 (DN25) - DL. 8,4 m  
PODCHYCENÍ ODTOKOVÝCH KANÁLŮ ZE SPRCH A  
SVEDENÍ DO STÁVAJÍCÍCH ROZVODŮ SPLÁŠKOVÉ  
KANALIZACE POTRUBÍM PVC DN 150 - DL. 10,4 m -  
NAPUJENÍ NAVRTÁVKOU

nové umístění přívodu NN  
pro restauraci  
řešeno jiným projektem

původní umístění přívodu NN  
pro restauraci  
řešeno jiným projektem

nový RVOI  
Nový RVOI  
RVO přesun  
přesunutí studny

ROZVOD VODY ZE STÁVAJÍCÍ STUDNY, OSÁZENY DVE VENTILOVÉ PLASTOVÉ ŠACHTY PRO ZAVLAHU A PRO NÁPOJENÍ PITKA -  
POTRUBÍ PE 42x2 (DN 16) - DL. 2,5 m  
PITKA OKANALIZOVÁNO DO STÁVAJÍCÍCH DRENÁŽÍ

DRENÁŽNÍ POTRUBÍ DN 100 Z  
ODTOKOVÉHO KANÁLU PITKA  
lampe zrušit

A = 6x nové svítidlo Bega 77025 na stojanu Bega 70915  
zemní svítidla = 31x Bega 70089 na podzemním držáku Bega 70896  
ROZVOD VODY ZE STÁVAJÍCÍ STUDNY, OSÁZENY DVE  
VENTILOVÉ PLASTOVÉ ŠACHTY PRO ZAVLAHU A PRO  
NÁPOJENÍ PITKA - POTRUBÍ PE 42x2 (DN 16) - DL. 2,5 m  
PITKA OKANALIZOVÁNO DO STÁVAJÍCÍCH DRENÁŽÍ

vosk do zelené  
potrubí DN100  
délka 1m

LAMPY VÝMĚNA ZA NOVOU

nový kabel přivést až do  
původní lampy za novou cestou

stávající lampy

Číslo jednací: CHKJ-Př/SpS/Ded/012  
Vyřizuje: Ing. Jan Dědeček, Zástupce objednatele  
Datum: 01.12.2022

**Společnost Kamencové jezero  
- Přemyslova**

Jiří Blochin  
PETROM STAVBY, a.s.  
Běchovická 701/26  
100 00 Praha 10

**Věc:** Pokyn Zástupce objednatele k provedení Variace č. 1

**Dílo:** Rekonstrukce západního vstupního prostranství do areálu Kamencového jezera z ulice Přemyslova a městské pláže

**Smlouva:** Číslo smlouvy d202200327  
Součástí smlouvy je Český smluvní standard (Design-Bid-Build) – Obecné podmínky a Zvláštní podmínky (dále jen OP/ZP)

**Související korespondence** „Oznámení Variace č. 1 – nová napojovací lampa VO na městské pláži“ ze dne 31.10.2022

Vážený pane Blochine,

Vaším dopisem ze dne 31.10.2022 jste předložili návrh Variace č. 1, která spočívá ve výměně stávající napojovací lampy veřejného osvětlení (VO) v prostoru městské pláže za novou (dále jen „**Variace č. 1**“). Variace č. 1 vychází z předchozího požadavku Objednatele na výměnu předmětné lampy VO vzneseného na kontrolním dni.

Provedení Variace č. 1 podle Vámi předloženého ocenění vyvolá pouze změny kladné ve výši 76.788,61 Kč bez DPH. Neuvedli jste případný dopad Variace č. 1 na Dobu pro dokončení a smluvní Milník č. 1.

Autorský dozor se k návrhu Variace č. 1 vyjádřil svým vyjádřením ze dne 24.11.2022, ve kterém souhlasil s provedením Variace č. 1.

Asistent Zástupce objednatele – technický dozor stavebníka (pozemní a dopravní stavby) (dále jen „**TDS**“) se k návrhu Variace č. 1 vyjádřil svým stanoviskem ze dne 24.11.2022, ve kterém souhlasil s technickým řešením Variace č. 1 a ve kterém dále neměl připomínky k výkazu výměr Variace č. 1.

**Na základě výše uvedeného Vám tímto vydávám pokyn podle Pod-čl. 12.1 OP/ZP k provedení Variace č. 1 podle Vašeho návrhu.**

**Definitivní ocenění Variace č. 1 bude však následně projednáno v rámci změnového řízení. Z tohoto důvodu Vám vydávám pokyn podle Pod-čl. 3.3 OP/ZP ke zpracování a předložení Změnového listu včetně příloh na Variaci č. 1, a to bezodkladně, nejpozději však do 21 dní ode dne doručení tohoto dopisu.**



S ohledem na to, že jste ve svém návrhu Variace č. 1 neuvedli její časový dopad, mám oprávněně za to, že provedení Variace č. 1 nezpůsobilo a nezpůsobí žádné zpoždění.

S pozdravem

Jan  
Dědeček

Digitally signed by Jan Dědeček  
DN: cn=Jan Dědeček, c=CZ,  
o=Contract management, a.s.,  
ou=00054,  
email=dedecek@cmanagement.cz  
Date: 2022.12.01 13:40:24 +01'00'

Ing. Jan Dědeček  
Zástupce Objednatele

Přílohy:

- „Vyjádření AD k Oznámení Variace č. 1 Nová napojovací lampa VO na městské pláži“ ze dne 24.11.2022
- „Stanovisko TDS k Variaci číslo 1 – nová napojovací lampa VO na městské pláži“ ze dne 24.11.2022



# Stavba: Rekonstrukce západního vstupního prostranství do areálu Kamencového jezera – ulice Přemyslova a městské pláže

## Věc: Oznámení Variace č. 1 Nová napojovací lampa VO na městské pláži

Požadavek na výměnu napojovací lampy veřejného osvětlení byl vznesen investorem až v rámci realizace stavby. Za AD souhlasíme s realizací.

V Brně dne 24. 11. 2022

Ing. arch. Zbyněk Ryška  
jednatel Refuel s.r.o.

zbynek@refuel.cz  
+420 736 605 107

Ing.  
Arch.  
Zbyněk  
Ryška

Digitálně podepsal Ing.  
Arch. Zbyněk Ryška  
DN: c=CZ,  
2.5.4.97=NTRCZ-248493  
08, o=Refuel s.r.o., ou=1,  
cn=Ing. Arch. Zbyněk  
Ryška, sn=Ryška,  
givenName=Zbyněk,  
serialNumber=P676123  
Datum: 2022.11.24  
12:43:47 +01'00'

**Stavba: „Rekonstrukce západního vstupního prostranství do areálu  
Kamencového jezera z ulice Přemyslova a městské pláže“**

**Stanovisko TDS k Variaci číslo 1 – nová napojovací lampa VO na městské pláži**

Na základě zjištěných skutečností a požadavku Objednatele se stávající napojovací lampa veřejného osvětlení demontuje a osadí se nová lampa VO. Požadavek výměny stávající napojovací lampy byl řešen na KD.

***Detailní popis provedených prací:***

- Demontáž stávající lampy VO
- Zemní práce obnažení kabelů, výkop jámy pro pouzdro
- Osazení nového pouzdra pro stožár
- Osazení stožáru VO, provedení elektrovýzbroje stožáru, osazení svítidla
- Napojení stožáru na kabel VO

Z technologického hlediska a hlediska výkazu výměr nemám za TDS připomínky. Z hlediska ceny se za TDS nevyjadřuji.

Za TDS s navrženým technickým řešením souhlasím.

Za TDS:

Ing. Karel Prokeš

24. 11.2022 V Chomutově

Ing. Karel Prokeš  
Digitálně podepsal  
Ing. Karel Prokeš  
Datum: 2022.11.24  
10:48:12 +01'00'

## Zápis z kontrolního dne stavby

„Rekonstrukce západního vstupního prostranství do areálu Kamencového jezera z ulice Přemyslova a městské pláže“

### Kontrolní den č. 3

Datum: 04.10.2022  
Čas: 10:30 hodin  
Místo: Salónek restaurace Golf Club – Chomutov, Mostecká  
Zapsal: Ing. Jan Dědeček  
Přítomni: dle prezenční listiny

---

#### Program KD:

- A. Informace o průběhu prací
  - B. Kontrolní body a jejich plnění
  - C. BOZP
  - D. Závěr a poznámky
- 

#### A. Informace o průběhu prací

**01KD** – Předání staveniště proběhlo dne 19.09.2022. Z předání Staveniště je vyhotoven samostatný zápis.

SO 04 Sadové úpravy - Na parkovišti bylo zahájeno kácení stromů (dále viz bod B1.7)

#### **02KD**

SO 01 – Na parkovišti se zajišťuje DIO – předpoklad získání povolení od MmCh konec tohoto týdne – venku mimo areál práce zatím neprobíhají.

SO 04 – v areálu probíhá kácení, venku již proběhlo, alej se bude kácet až po získání DIO, probíhá skryvka drnu, probíhá zdravotní řez stromů.

Nový objekt, probíhá odstranění závlahy, viz bod B1.8.

SO 01 (pláž) – probíhá kácení, bourací a demoliční práce.

#### **03KD**

SO 05a – proběhlo bourání podlah, bourání plotu typu 1, 2 a 3 (na parkovišti)

SO 01 (pláž) – probíhají demolice a bourací práce

SO 01 komunikace – odstraňování asfaltu

SO 04 – co bylo možné je pokáceno, proběhlo sejmutí drnu

Proběhlo vytyčení komunikace na pláži – trasa A, více viz bod B3.6

SO 04 (pláž) – vykopány jámy pro nové stromy

---

#### B. Kontrolní body a jejich plnění

##### **B1.1 – Zařízení staveniště**

**01KD** – Zhotovitel si zajistí oplocení. DIO je odsouhlasené od PČR čeká se na souhlas z MmCh.

**02KD** – DIO TRVÁ, oplocení vnitřního areálu zajištěno, dovezena 1x TOI TOI

#### **03KD – DIO TRVÁ**

---

##### **B1.2 – Prostory pro KD**

01KD – pro pořádání KD jsou zajištěny prostory v rámci restaurace Golf Club.

---





---

**B1.3 – Realizační a finanční harmonogram stavby (HMG) Zhotovitele a organigram týmu Zhotovitele****01KD**

- Zhotovitel předloží Počáteční harmonogram se začátkem realizace k 19.09.2022 **co nejdříve jak to bude možné**, nejpozději do 30.09.2022. – **02KD TRVÁ**
- Zhotovitel předal organigram týmu Zhotovitele. ZO požaduje jeho aktualizaci při jakýchkoliv změnách.

**03KD**

- Počáteční HMG byl předložen 03.10.2022 – ZO upozorňuje, že HMG byl předložen po termínu dle SoD!
- ZO se k HMG vyjádří ve smluvním termínu.

---

**B1.4 – Zpráva o postupu prací****01KD**

- První měsíční zpráva bude vypracována za období 09/2022. Zhotovitel ji předloží nejpozději do 07.10.2022 v souladu s Pod-čl. 4.4 OP/ZP.

---

**B1.5 – Včasná varování, claimy, ZBV****01KD**

- Zhotovitel avizoval předložení claimu č. 1 – posun milníku č. 1 kvůli posunu zahájení stavby s vlivem na založení štěrkových trávníků – **02KD, 03KD TRVÁ**
- Zhotovitel zašle oznámení ohledně Variace na závlahu (viz bod B1.8) – **02KD, 03KD TRVÁ**

---

**B1.6 – Technologické předpisy a kontrolní zkušební plán**

**01KD** – TDS požaduje předkládat TePř a KZP po jednotlivých činnostech dle členění ZDS v termínu nejméně 8 dní před zahájením prací.

- TDS obdržel TePř na zemní práce, nestmelené podkladní vrstvy, dlážděné kryty, asfaltové vrstvy včetně KZP,
- TDS obdržel vzorkování kostek, štípaná hlava a slepecké dlažby.
  - o Dlažba řezaná 8/8/8 cm barva šedá – použité kolem fontány
  - o Dlažby reliéfní 39,5/39,5/6,5 cm povrch tryskaný barva šedá – hmatové úpravy
  - o Hladká dlažba 40/25/6 cm povrch tryskaný barva šedá – lemování kolem reliéfní dlažby
  - o Hladká dlažba 60/40/6 cm povrch tryskaný barva žlutá – vstup u autobusové zastávky
  - o Vádící linie (průběžné drážky) 40/40/6,5 cm povrch tryskaný barva šedá – vodící linie
- Vzorky jsou odsouhlaseny.

---

**B1.7 – Zeleně****Kácení****01KD**

- Objednatel požaduje, aby se stromy v rámci aleje kácely až od 27.09.2022.
- V rámci projektové dokumentace byl zjištěn nesoulad oproti povolení o kácení. Dub letní číslo 12 se kácen nebude – bylo požádáno o kácení, nebyl však povolen.
- Zhotovitel si zajistí zábor stromu č. 12 – viz stavební deník.

**02KD**

- Z důvodu zdravotního stavu nepovolené vrby v areálu nechá AD dopovolit ke kácení. Vrba je napadená a do pár let by bylo nutné ji pokácet. Objednatel souhlasí.

**03KD**

- Znalec se vyjádří ke 2 stromům, které nejsou určeny ke kácení – vrba a jasan v areálu, jakým způsobem s nimi bude naloženo – vrba je napadena, u jasanu hrozí jeho rozlomení.
  - Dub na parkovišti je nutno více oplotit. Je třeba při zemních pracích dát maximální pozor na kořenový systém, přerušené kořeny je nutno ošetřit a dle redukce
- 



---

kořenového systému je nutné adekvátně prořezat i korunu stromů. Zhotovitel bude komunikovat s OŽP při každém zjištěném problému.

- **Objednatel požaduje neprovádět žádné zásahy do uvedených stromů bez předchozího odsouhlasení Objednatele.**

#### Štěrkové trávniky

##### **01KD**

- AD na KD předal Objednateli prezentaci ohledně štěrkových trávníků.
- Zhotovitel uvažoval použití černého čediče. AD navrhuje jinou barevnou variantu (šedá či jinak barevná). AD se pokusí sehnat vhodné kamenivo v dojezdové vzdálenosti do 30 km, kterou Zhotovitel uvažoval. **02KD** – vyřešeno – nedohledána jiná varianta, Zhotovitel použije co bude k dispozici.
- Na štěrkové trávniky je navázán časový milník pro provedení parkoviště – Zhotovitel je schopen založit trávník v zimním období a dosít na jaře. Trávniky musí být založeny do konce stavby a musí být v klidu v rámci vegetačního období (odpovídá 03-05/2023). Až do 06/2022 je třeba mít zajištěné DIO – zajistí si Zhotovitel.
- ZO upozorňuje, že časový milník je možné posunout pouze v souladu se smlouvou. Zhotovitel předloží oznámení claimu, vzhledem k posunu zahájení Stavby.
- **Parkovací místa jsou v projektu oddělena kamennými kostkami, což není vhodné řešení – nebezpečí vyvalení. AD zjistí jaké řešení je uvažováno – do příštího KD 27.09.2022 – 02KD 03KD TRVÁ**

##### **03KD**

- Požadavek AD - štěrkový trávník v části pláž bude míchán s frakcí 4/8, 60 % štěrku (v PD je frakce 8/16). Kvůli případným problémům s údržbou. Objednatel souhlasí. Zhotovitel zašle návrh Variace.
- **Oddělení parkovacích míst – TRVÁ**

---

#### **B1.8 – Dílenská dokumentace - Závlaha**

##### **01KD**

- Závlaha je v cizím majetku (ne města).
- **Objednatel požaduje navrhnout novou závlahu nad rámec ZDS** – Zhotovitel nechá zpracovat PD v součinnosti s AD a Objednatel a nové řešení ocení – PD bude zaslána k odsouhlasení na AD, TDS a Objednatele. Následně Zhotovitel zašle Návrh Variace.
- Retenční nádrž bude zadána do výroby dle návrhu Dodavatele – AD odsouhlasí – čerpací šachta se vypouští.
- V rámci vedení pro závlahu se protáhne trubka pro přípravu NN a datových rozvodů.

##### **02KD**

- **TRVÁ, návaznost na bod B1.11**

##### **03KD - TRVÁ**

---

#### **B1.9 – SO 05 vstupní objekt – založení**

##### **01KD**

- AD prověří, jak je ve výkazu výměr řešeno bednění středních pasů (zda nechybí položky). AD případně doplní.

##### **02KD**

- Byla posouzena základová spára objektu, bude doplněn podkladový beton dle návrhu statika. Zajistí AD.
- Bednění ve výkazu nebylo, bude doplněno a řešeno změnovým listem. AD doplní PD a výkaz výměr.

##### **03KD**

- **AD doplnil změnový rozpočet s doplněním bednění středních pasů. ZO zašle Zhotoviteli k ocenění. Zhotovitel předloží návrh Variace dle Pod-čl. 12.1 OP/ZP.**
  - **Založení bude řešeno betonovou deskou pod pasy – beton bude řešen dle rozboru nalezené spodní vody, viz bod B1.11.**
- 





---

#### **B1.10 – Společné uložení**

##### **01KD**

- ZO zajistí společné uložení (MS Teams/Sharepoint) – bude nahrána ZDS včetně všech povolení a budou vkládána veškeré revize PD – číslované. – **02KD** splněno

##### **02KD**

- AD bude vkládat změnovou dokumentaci a upozorňovat ZO. ZO následně rozešle dále.

##### **03KD**

- Změnová dokumentace s výkazy výměr zpracovaná AD a vložená na uložení bude ze strany ZO přímo zasílána na Zhotovitele pro účely ocenění a zpracování návrhů Variace. Objednatel s postupem souhlasí.
- 

#### **B1.11 – Retenční nádrž**

##### **01KD**

- Pro posouzení základové spáry retenční nádrže v rámci SO 03 bude na další KD přizván statik a geolog.

##### **02KD**

- Objednatel požaduje přípravu retenční nádrže na připojení případné závlahy.
- Přepad z retenční nádrže nelze svádět do Kamencového jezera, jak bylo původně navrženo v projektu (původní požadavek Objednatele). Bude řešeno vsakem.
- Zhotovitel ověří použitelnost vody nalezené v provedené sondě pro dopouštění retence – budou provedeny rozboru vody.
- Projektant si prověří kapacity, a zašle nabídku na Objednatele ohledně zpracování požadovaného řešení.
- Dále proběhlo posouzení základové spáry, stavba provede rozbor vody, bude provedena podkladní betonová deska a Zhotovitel si objedná vhodnou retenční nádrž do prostředí dle rozboru nalezené vody.
- Projektovou dokumentaci zajistí AD.

##### **03KD**

- Zhotovitel nechal provést rozboru vody – výsledky byly zaslány výrobcí retenční nádrže k návrhu a k dnešnímu dni předáno na AD pro určení vhodného řešení založení retenční nádrže. V PD je navržena základová deska, pokud bude nutné změnit materiál bude řešeno jako Variace.
  - Napojení pitné vody na retenci je v řešení u AD.
- 

#### **B2.1 – Veřejné osvětlení**

##### **02KD**

- Je třeba vyřešit propojení VO v aleji mezi areálem a parkovištěm pro zachování osvětlení okolních ulic, které nejsou součástí staveniště. Projekt s tím nepočítá, Zhotovitel předloží návrh Variace s oceněným výkazem výměr.

**03KD – u VO není potřeba provizorní rozvod, bude řešeno v rámci prosmýškování okolních ulic - vyřešeno**

---

#### **B2.2 – Příjezdové cesty**

##### **02KD**

- ~~Byl vznesen požadavek provozního areálu na zbudování příjezdové cesty – Bude řešeno dle projektu, zásobování restaurace bude řešeno jiným způsobem mimo projekt a mimo Stavbu. – 03KD vypouští se~~
- 

#### **B2.3 – Elektro**

##### **02KD**

- Je třeba se domluvit s ČEZem ohledně přeložení pilíře u vjezdu do areálu – je třeba zajistit vyjádření ČEZu. Zajistí Zhotovitel.
  - Zhotovitel prověří u ČEZu, zda musí být pilíř bílý a plastový jak je nyní. AD by preferoval jinou variantu pokud bude možné.
- 



**03KD – pilíř u vjezdu bude zrušen –** Objednatel si podá žádost o zrušení, ČEZ dle informací je schopen provést do cca 1 týdne. Nové napojení bude provedeno ze stávající skříně v areálu. AD připraví projekt. – **Stávající skříň brání založení SO 05, přeložení by dle ČEZ trvalo cca 1 rok.**

#### **B2.4 – Pláž u restaurace Dřevák**

##### **02KD**

- Zhotovitel navrhnul změnu povrchu na MZK vzhledem k nalezeným 3 šachtám v místě navržené pláže.
- **Bude provedeno dle projektu** – bude písčná pláž.
- AD prověří případný požadavek na sjednocení ostatních povrchů v bezprostředním okolí restaurace Dřevák.

**03KD –** Objednatel požaduje změnu písku na pláži u Dřeváku (písčná pláž D) za mlat z důvodu sjednocení povrchů v okolí restaurace. Zhotovitel zašle návrh Variace.

#### **B2.5 – Přejezd pro vozítka u vstupu do areálu**

- Byl vznesen požadavek provozovatele areálu na zbudování přejezdu pro vozítka (vývoz odpadu, dílčí zásobování apod.) u vstupního objektu – spojení mezi 2 cestami v areálu. AD prověří možné řešení.

**03KD – TRVÁ –** Objednatel upřesnil požadavek na zbudování propojení mezi asfaltovou cestou za SO 05 a Trasou A – AD prověří a navrhne řešení.

#### **B3.1 Splašková kanalizace**

- Je nutno vyřešit napojení SO 05, který měl být napojen do stávající šachty, která na pozemku nebyla nalezena. Je třeba šachtu nově vybudovat a provést přípojku na hlavní stoku v Přemyslově ulici. AD prověří místo napojení nově navržené splaškové tlakové kanalizace.
- AD prověří možnost napojení nové splaškové kanalizace ze stávajících objektů na pláži formou tlakové kanalizace (čerpací stanice). Předpoklad příští KD.

#### **B3.2 Zázemí u záchodů a grilbaru**

- Objednatel požaduje doplnění řešení zázemí před záchody a grilbarem – jedná se o rozšíření demolice obrubníků a rozšíření travnaté plochy.
- Před WC bude ze strany AD předložen návrh řešení parteru.
- AD prověří jak je řešeno území před záchody v územní studii.

#### **B3.3 Paluba molo**

- AD vyřeší požadavek Objednatele na zajištění přejezdu obslužního vozíku přes palubu.

#### **B3.4 Upřesnění navržených řešení ze ZDS**

- Zhotovitel žádá o upřesnění výrobce sprch – AD prověří.
- AD upřesní navržené řešení vypouštění sprch a uložení zemních svítidel v betonových prefabrikátech – AD upřesní detail řešení.

#### **B3.5 VO v areálu**

- Objednatel požaduje výměnu stávající napojovací lampy. Zhotovitel předloží návrh Variace.

#### **B3.6 – Trasa A**

- SO 02 – trasa bude zúžena před dřevěný rošt před stávajícími kójemi. Rošt bude vyrovnan. Detail řešení od AD viz příloha zápisu. Objednatel s návrhem souhlasí. AD zajistí změnový výkaz výměr, Zhotovitel zašle návrh Variace.

#### **B3.7 – Turnikety**

- Je třeba vyřešit řešení turniketu – v projektu není vyřešen samostatný odchod návštěvníků z areálu. Objednatel ve spolupráci s AD si zajistí PD.

### **C. BOZP**

#### **01KD**

Upozornění Zástupce objednatele:

- Koordinátor BOZP na stavbě provádí paní Eva Bambasová ze společnosti Sinnet.EU s.r.o. , tel: +420 607 051 250, e-mail: eva.bambasova@sinneteu.cz



- 
- ZO požaduje předložit plán BOZP pro realizaci, zajištění ohlášení OIP a zajistit vyvěšení stavebního povolení. **02KD, 03KD – TRVÁ**
- 

**D. Závěr a poznámky**

**D1.1 – Všeobecné**

01KD

- TePř vč. KZP budou nejprve zasílány v konceptu na TDS a Objednatele k připomínkám. Bez odsouhlaseného TePř vč. KZP **nejsou práce povoleny**. Odsouhlasený TePř bude opatřen razítky: Zhotovitele + TDS + AD + Koo BOZP + Objednatele.
  - **TDS požaduje od Objednatele zaslání 1 paré dokumentace. – 02KD, 03KD TRVÁ**
  - Zhotovitel bude na KD nosit vždy aktuální projektovou dokumentaci.
- 

Příští kontrolní den se bude konat **dne 11.10.2022 od 10:30 hodin** v rámci restaurace Golf Club.

Příloha č. 1 – Prezenční listina

Příloha č. 2 – Návrh řešení trasy A dle bodu B3.6

Jan  
Dědeček

Digitálně  
podepsal Jan  
Dědeček  
Datum:  
2022.10.10  
13:56:58 +02'00'



**„Rekonstrukce západního vstupního prostranství do areálu Kamencového jezera z ulice Přemyslova a městské pláže“**

**Prezenční listina**

Příloha č. 1 k Zápisu kontrolního dne stavby č. 3, konaném dne 04.10.2022 v místě předmětné stavby od 10:30 hodin.

Jméno	Organizace	Funkce	Telefon	E-mail	Podpis
p. Jan Kuna	Magistrát města Chomutov	Stavební technik	+420 736 663 263	j.kuna@chomutov-mesto.cz	
Mgr. Hana Nováková	Magistrát města Chomutov	Vedoucí odboru rozvoje a investic	420 725 586 172	h.novakova@chomutov.cz	
p. David Dinda	Magistrát města Chomutov	1. náměstek primátora	420 474 637 210	d.dinda@chomutov.cz	
Ing. Jan Dědeček	Contract management, a.s.	Zástupce objednatele	+420 733 733 164	dedecek@cmmanagement.cz	
Ing. et Ing. Adam Černoch	Contract management, a.s.	Projektový ředitel	+420 777 214 363	cernoch@cmmanagement.cz	
Ing. Karel Prokeš	QM-4C, s.r.o.	TDS	+420 737 997 040	prokes@qmanagement.cz	
p. Martin Dušek	Aquagen s.r.o.	TDS	+420 724 166 133	martin.dusek72@gmail.com	
pí. Eva Bambasová	SINNET.EU s.r.o.	Koo BOZP	+420 607 051 250	eva.bambasova@sinneteu.cz	
Ing. arch. Jan Skoupý	Refuel s.r.o.	AD	+420 608 119 965	jan@refuel.cz	
Ing. arch. Zbyněk Ryška	Refuel s.r.o.	AD	+420 736 605 107	zbynek@refuel.cz	
Mgr. Ing. Lucie Radilová, DiS	Refuel s.r.o.	AD	+420 604 844 319	fisla@seznam.cz	
p. Petr Kasper	PETROM STAVBY, a.s.	Předseda představenstva	+420 777 165 578	kasper@petromstavby.cz	
Ing. Tomáš Holan	PETROM STAVBY, a.s.	Zástupce Zhotovitele Projektový manažer	+420 724 209 222	holan@petromstavby.cz	
p. Jan Opat	PETROM STAVBY, a.s.	Stavbyvedoucí	+420 702 154 002	opat@patromstavby.cz	
p. Martin Rychtecký	PETROM STAVBY, a.s.	Stavbyvedoucí	+420 774 334 124	martin.rychtecky@rrr-cv.cz	
p. Jiří Blochin	Silnice Topolany a.s.	Stavbyvedoucí	+420 602 233 080	blochin@silnicetopolany.cz	
Anna Roučková	KAP ATELIER s.r.o.	AD	+420 722 511 458	rouckova@kapatelier.cz	
Gabriela Blašková	KAP ATELIER s.r.o.	AD	+420 733 737 535	blaskova@kapatelier.cz	
Ilona Šrytr	KAP ATELIER s.r.o.	AD	+420 776 552 290	ilonasytr@kapatelier.cz	
Jarmila Roučová	KAP ATELIER s.r.o.	AD	+420 702 029 010	roucova@kapatelier.cz	
Jiří Gaudl	IDEAFACORY s.r.o.	konzultant data	+420 603 287 642	info@idfa.cz	
Adam Studený	Studený s.r.o.		+420 603 573 973	adam@skolky-studený.cz	

**BEGA****77 025**

Pole top luminaire



Project · Reference number

Date

## Product data sheet

### Application

LED pole top luminaire with asymmetrical flat beam light distribution.  
The asymmetrical and flat beam light distribution is suitable especially for the illumination of streets according to DIN EN 13201.  
For mounting heights 4000 - 5000 mm.

### Product description

Luminaire made of aluminium alloy,  
aluminium and stainless steel  
Clear safety glass  
Silicone gasket  
Reflector made of pure anodised aluminium  
Attack angle adjustable in steps of 10° up to +90°  
For pole top ø 76 mm  
Slip fitter insert depth 95 mm  
Connecting cable X05BQ-F 5 G 1 □  
Cable length 5 m  
LED power supply unit  
220-240 V ~ 0/50-60 Hz  
DC 176-276 V  
DALI controllable  
A basic isolation exists between power cable and control line  
Safety class I  
Protection class IP 66  
Dust-tight and protection against strong water jets  
Impact strength IK10  
Protection against mechanical impacts < 20 joule  
 – Safety mark  
 – Conformity mark  
Horizontal wind catching area: 0.06 m²  
Weight: 6.0 kg

### Inrush current

Inrush current: 12 A / 24.2 µs  
Maximum number of luminaires of this type per miniature circuit breaker:  
B 10 A: 50 luminaires  
B 16 A: 50 luminaires  
C 10 A: 50 luminaires  
C 16 A: 50 luminaires

### Lamp

Module connected wattage 15.4 W  
Luminaire connected wattage 18 W  
Rated temperature  $t_a = 25^\circ\text{C}$   
Ambient temperature  $t_{a\text{ max}} = 55^\circ\text{C}$

### 77 025 K4

Module designation 2x LED-0862/840  
Colour temperature 4000 K  
Colour rendering index CRI > 80  
Module luminous flux 3090 lm  
Luminaire luminous flux 2391 lm  
Luminaire luminous efficiency 132,8 lm/W

### 77 025 K3

Module designation 2x LED-0862/830  
Colour temperature 3000 K  
Colour rendering index CRI > 80  
Module luminous flux 3000 lm  
Luminaire luminous flux 2322 lm  
Luminaire luminous efficiency 129 lm/W

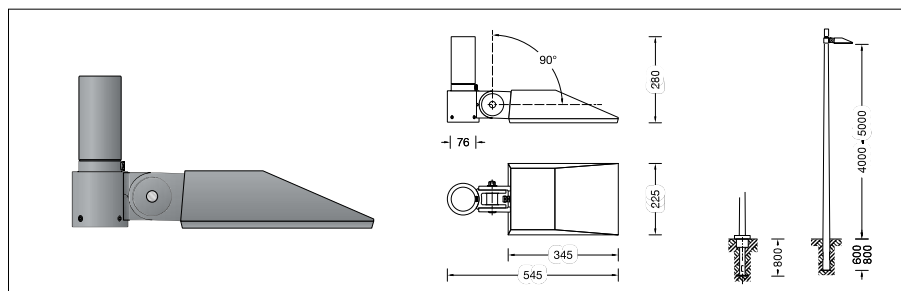

### Service life · Ambient temperature

Rated temperature  $t_a = 25^\circ\text{C}$   
LED psu: > 50,000 h  
LED module: > 200,000 h (L 80 B 50)  
100,000 h (L 90 B 50)

Ambient temperature  $t_{a\text{ max}} = 55^\circ\text{C}$  (100 %)

LED psu: 50,000 h  
LED module: 46,000 h (L 80 B 50)  
70,000 h (L 70 B 50)

### Light technique

Luminaire data for the light planning program  
DIALux for outdoor lighting, street lighting and indoor lighting as well as luminaire data in EULUMDAT- and IES-format you will find on the BEGA web page [www.bega.com](http://www.bega.com).

### Article No. 77 025

LED colour temperature optionally 4000 K or 3000 K  
4000 K – Article number + **K4**  
3000 K – Article number + **K3**

Colour graphite or silver  
graphite – article number  
silver – article number + **A**

### Accessories

Tapered aluminium poles, lacquered with access door and C-clamp  
**70 914** Pole with anch.section H 4000 mm  
**70 725** Pole with anch.section H 4500 mm  
**70 915** Pole with anch.section H 5000 mm

**70 791** Pole with baseplate H 4000 mm  
**70 792** Pole with baseplate H 4500 mm  
**70 794** Pole with baseplate H 5000 mm

For suitable connection boxes please see the instructions for use of the luminaire poles.

### Light distribution

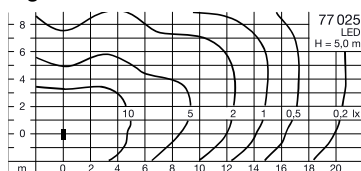

**BEGA****70915**

Pole

Project · Reference number

Date

## Product data sheet

**Application**

Aluminium pole with anchorage section.  
Tapered pole in accordance with DIN EN 40-6.  
EU-declaration of conformity 0780-CPR-63018.

**Accessories**

For this luminaire pole a comprehensive range  
of connection boxes is available  
– see BEGA web page [www.bega.com](http://www.bega.com).

**Product description**

Luminaire pole made of aluminium,  
powder coated and lacquered  
Pole top  $\varnothing$  76 mm  
Length of anchorage section 800 mm  
2 opposite cable entries 150 x 50 mm  
Screw-on ground plate approx. 250 x 250 mm  
With inserted door made of aluminium  
Square door latch (wrench size 8 mm)  
C-clamp with earth clamp 16<sup>□</sup>  
and 2 sliding nuts M6 to accommodate  
a connection box according to  
DIN 43628 / VDE 0660  
(see BEGA accessories)  
**CE** 0780 – Conformity mark  
Wind catching area: 0.55 m<sup>2</sup>  
Weight: 22.0 kg

